

- **Young Professional Landscape and Environment Management**
- **Kaartenanalyse**
- **Kansen biodiversiteit in relatie met gevolgen klimaatverandering en bodemdaling**

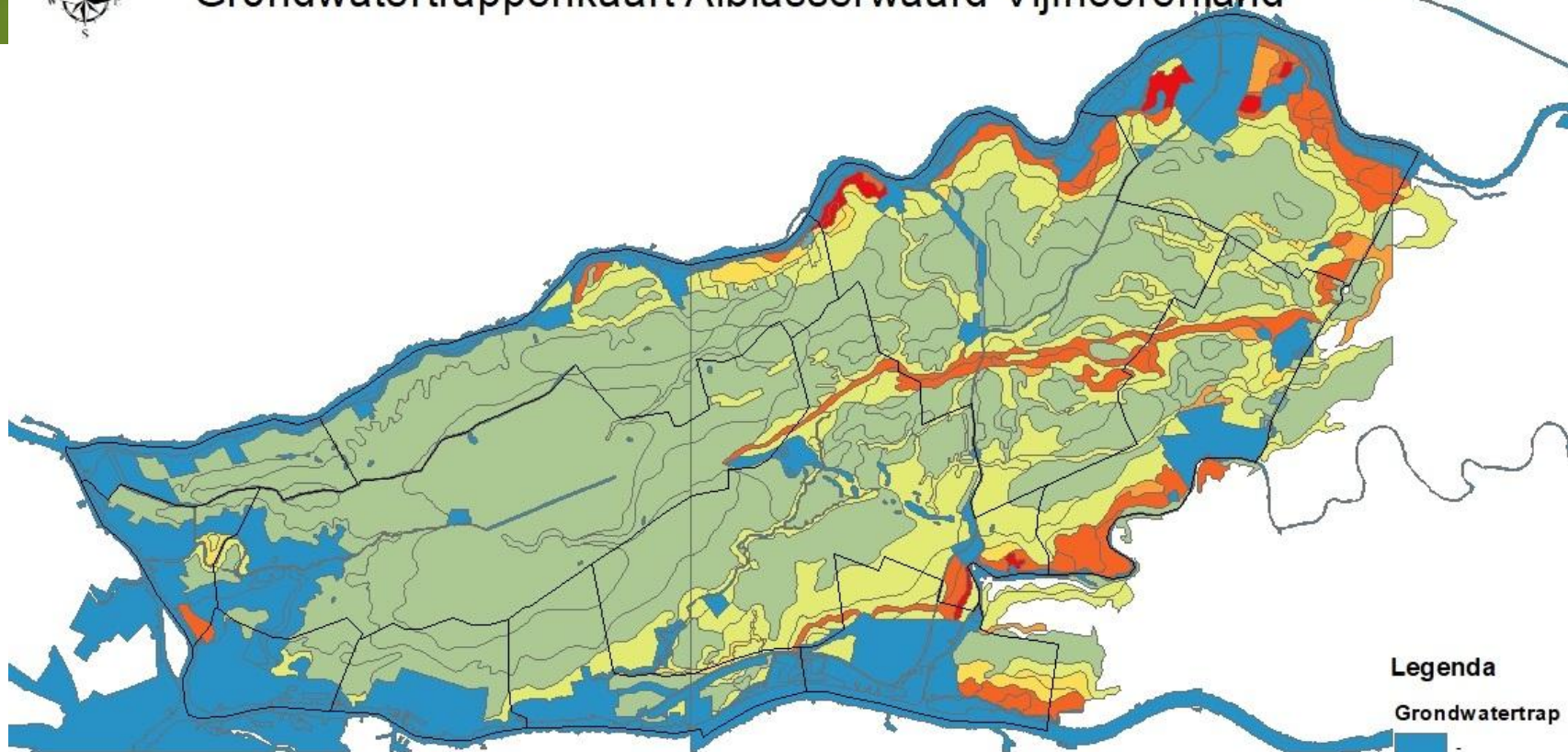

Grondwatertrappenkaart Alblasserwaard Vijfheerenland



Legenda

Grondwatertrap

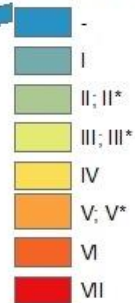

Auteur: Ruud Hendriks
 Opdrachtgever: Blauzaam
 Organisatie: Inholland Delft
 Datum: 19-06-2018
 Versie: 1.0





Hoogtekaart Alblasserwaard Vijfheerenland

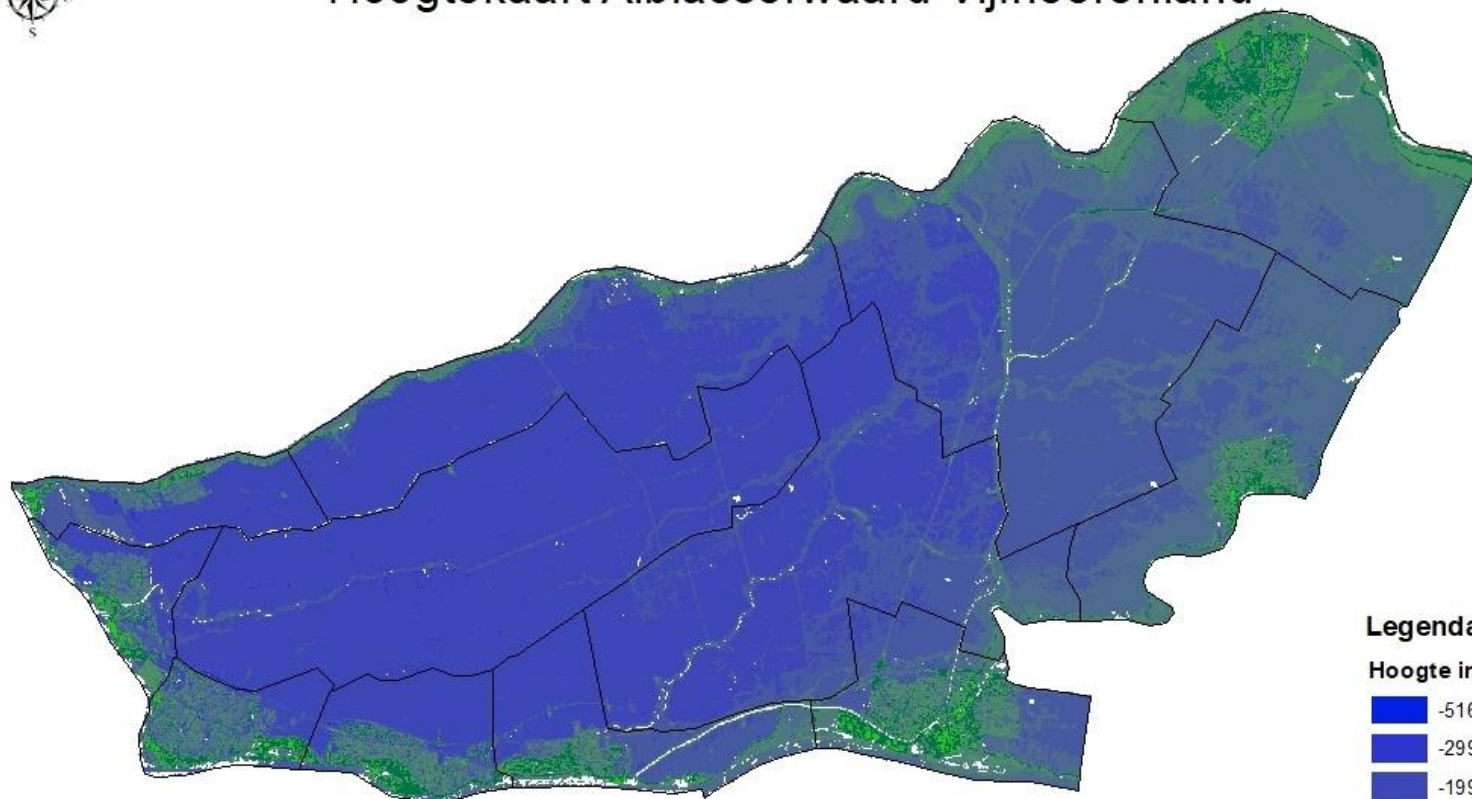

Legenda

Hoogte in cm tov NAP

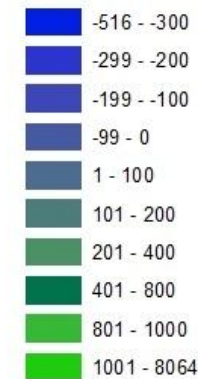

Auteur: Ruud Hendriks
 Opdrachtgever: Blauwzaam
 Organisatie: Inholland Delft
 Datum: 19-06-2018
 Versie: 1.0
 Bronnen: AHN





Risicopunten Hoogtekaart Alblasserwaard Vijfheerenland

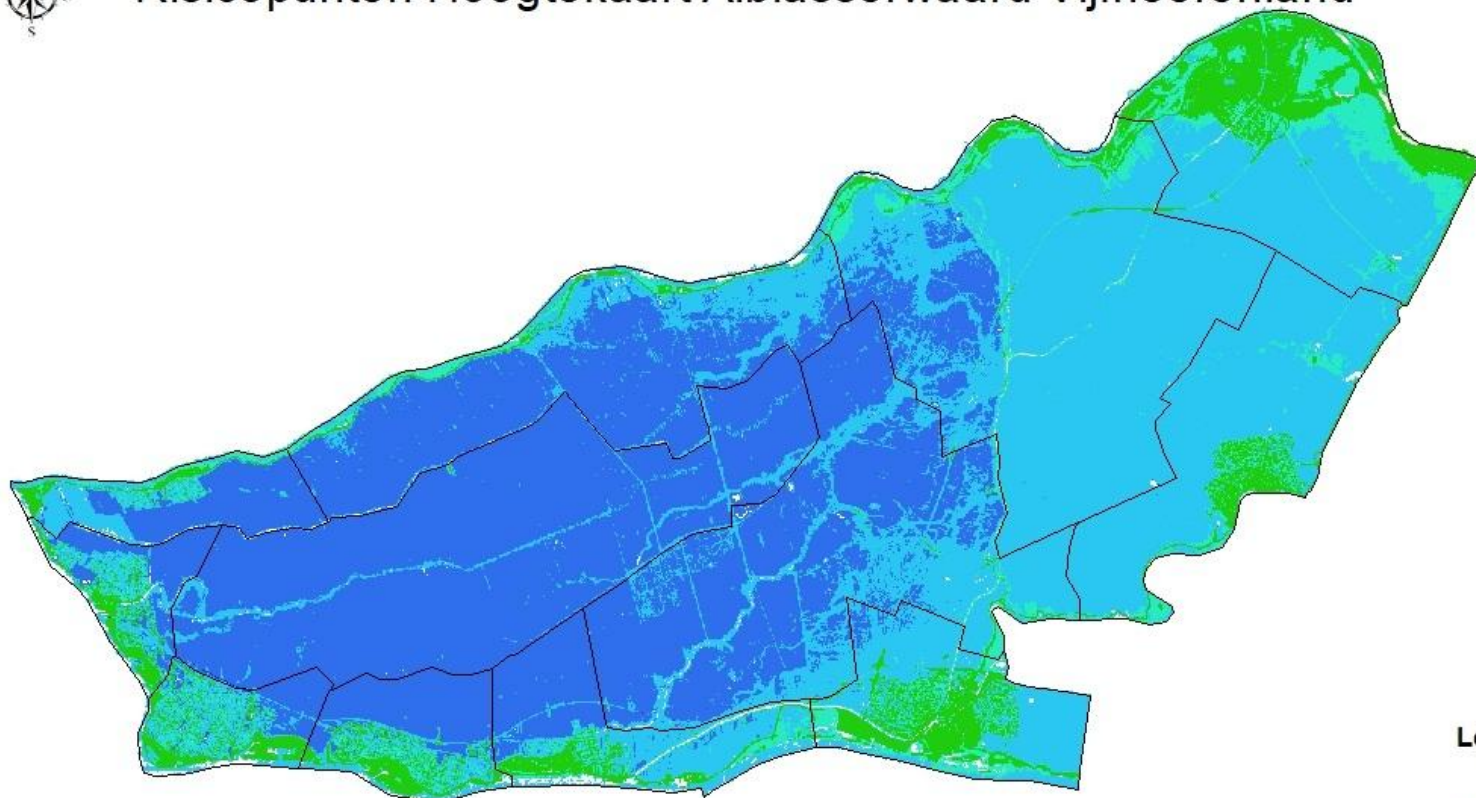

Legenda

Risicoscore

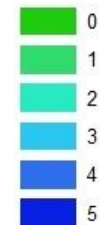

Auteur: Ruud Hendriks
 Opdrachtgever: Blauwzaam
 Organisatie: Inholland Delft
 Datum: 19-06-2018
 Versie: 1.0
 Bronnen: AHN

0 8
 Kilometers



Veenoxidatie in de Alblasserwaard Vijfheerenland

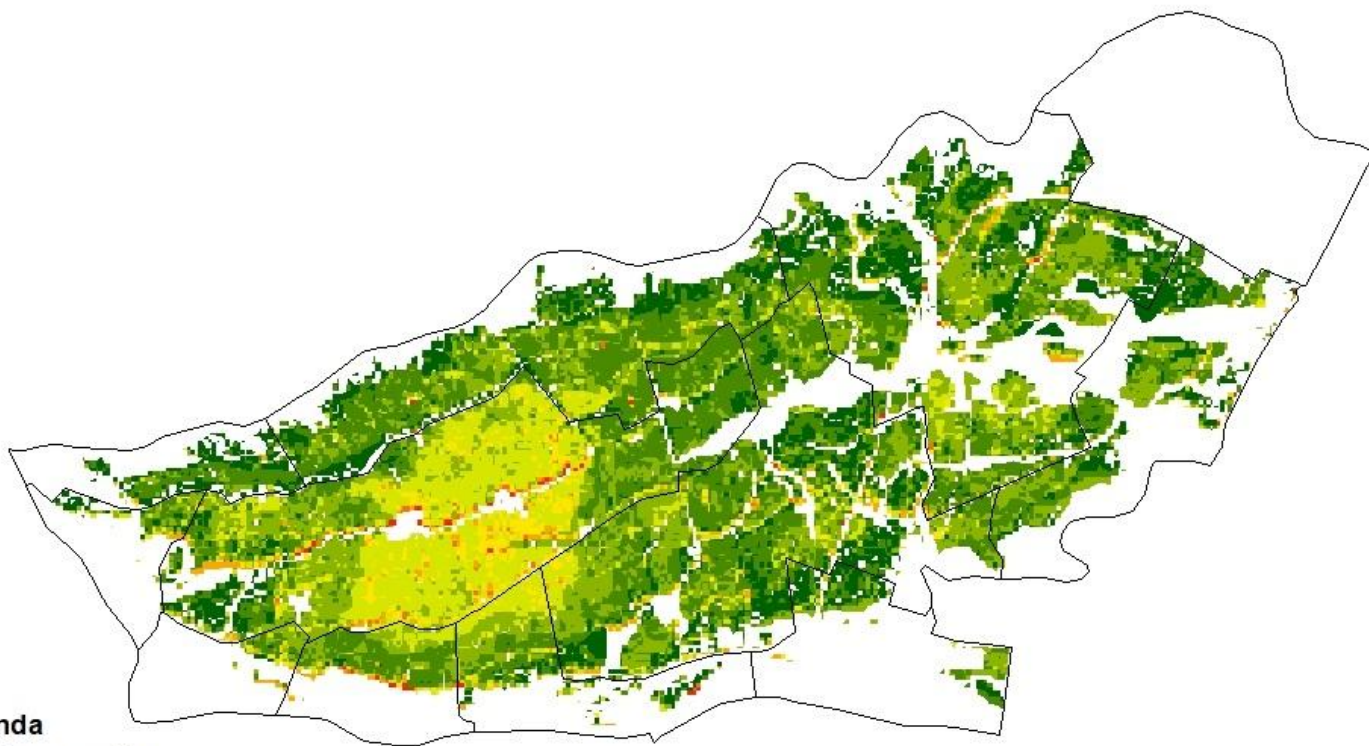

Legenda

Daling in cm per jaar

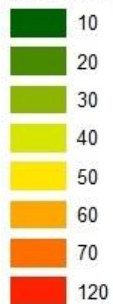

Auteur: Ruud Hendriks
 Opdrachtgever: Blauwzaam
 Organisatie: Inholland Delft
 Datum: 19-06-2018
 Versie: 1.0
 Bronnen: Provincie Zuid-Holland





Risicowaarde Veenoxidatie in de Alblasserwaard Vijfheerenland

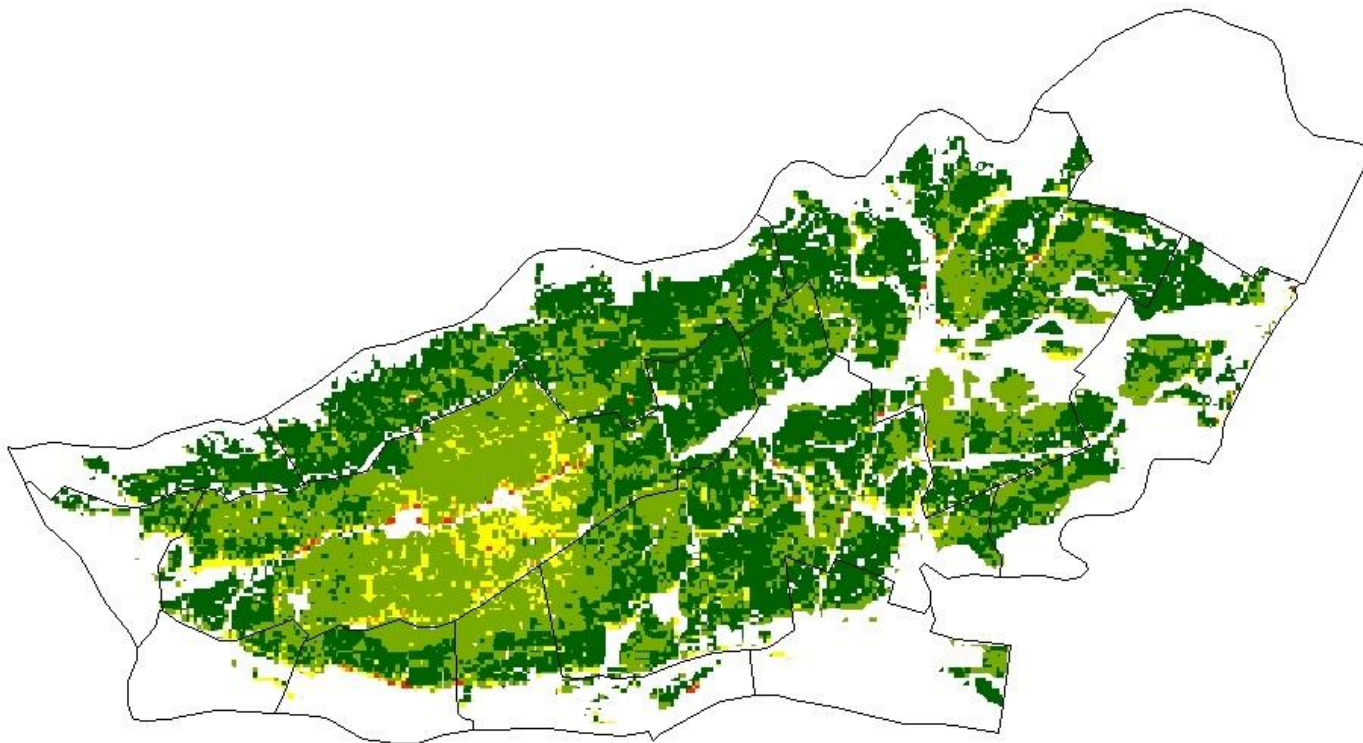

Legenda

Risicobeoordeling Veenoxidatie

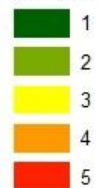

Auteur: Ruud Hendriks
 Opdrachtgever: Blauwzaam
 Organisatie: Inholland Delft
 Datum: 19-06-2018
 Versie: 1.0
 Bronnen: Provincie Zuid-Holland





Risicokaart Klimaatadaptatie Alblasserwaard Vijfheerenland

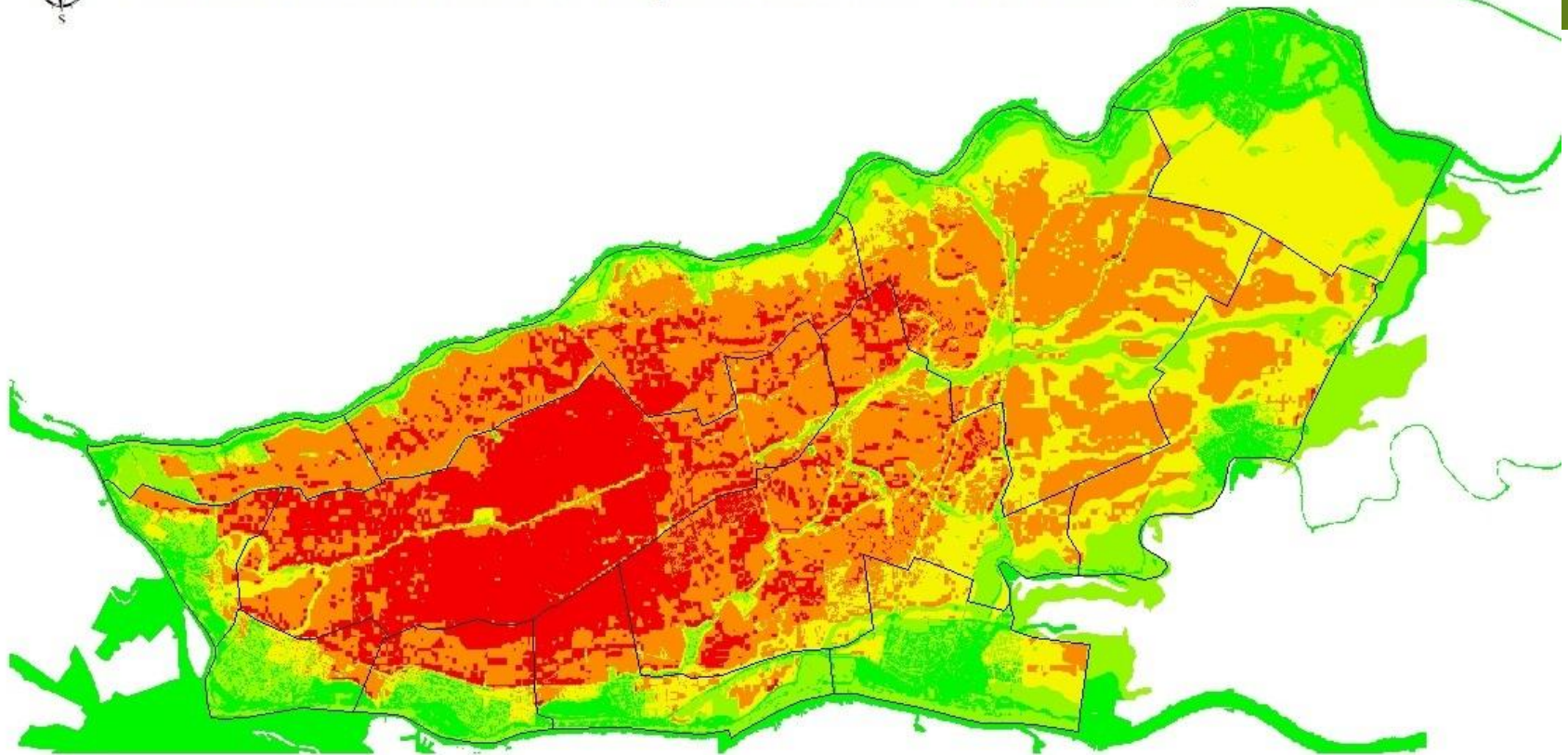

Legenda

Risicoscore



Toelichting

De risicoscore van de Alblasserwaard Vijfheerenland is tot stand gekomen op basis van de hoogteligging ten opzichte van NAP, de huidige grondwatertrap en de veenoxidatie gebaseerd op het huidige landgebruik. Deze onderdelen zijn onderverdeeld in een risicoschaal van 0 tot 5. Waarbij de hoogte een weging van 2 heeft. De veenoxidatie gegevens van de gemeente Vianen zijn niet meegenomen in de score.

Auteur:	Ruud Hendriks
Opdrachtgever:	Blauwzaam
Organisatie:	Inholland Delft
Datum:	19-06-2018
Versie:	1.0
Bronnen:	AHN, Provincie Zuid-Holland

0 8 Kilometers



Biodiversiteitskaart Ablasserwaard Vijfheerenland



Legenda

- Prachtlint
- Binnen 1km van NNN
- Binnen 3km van N2000
- Natuurnetwerk
- Natura 2000

Auteur:	Ruud Hendriks
Opdrachtgever:	Blauwzaam
Organisatie:	Inholland Delft
Datum:	19-06-2018
Versie:	1.0
Bronnen:	Blauwzaam, Provincie Zuid-Holland





Kansenkaart biodiversiteit

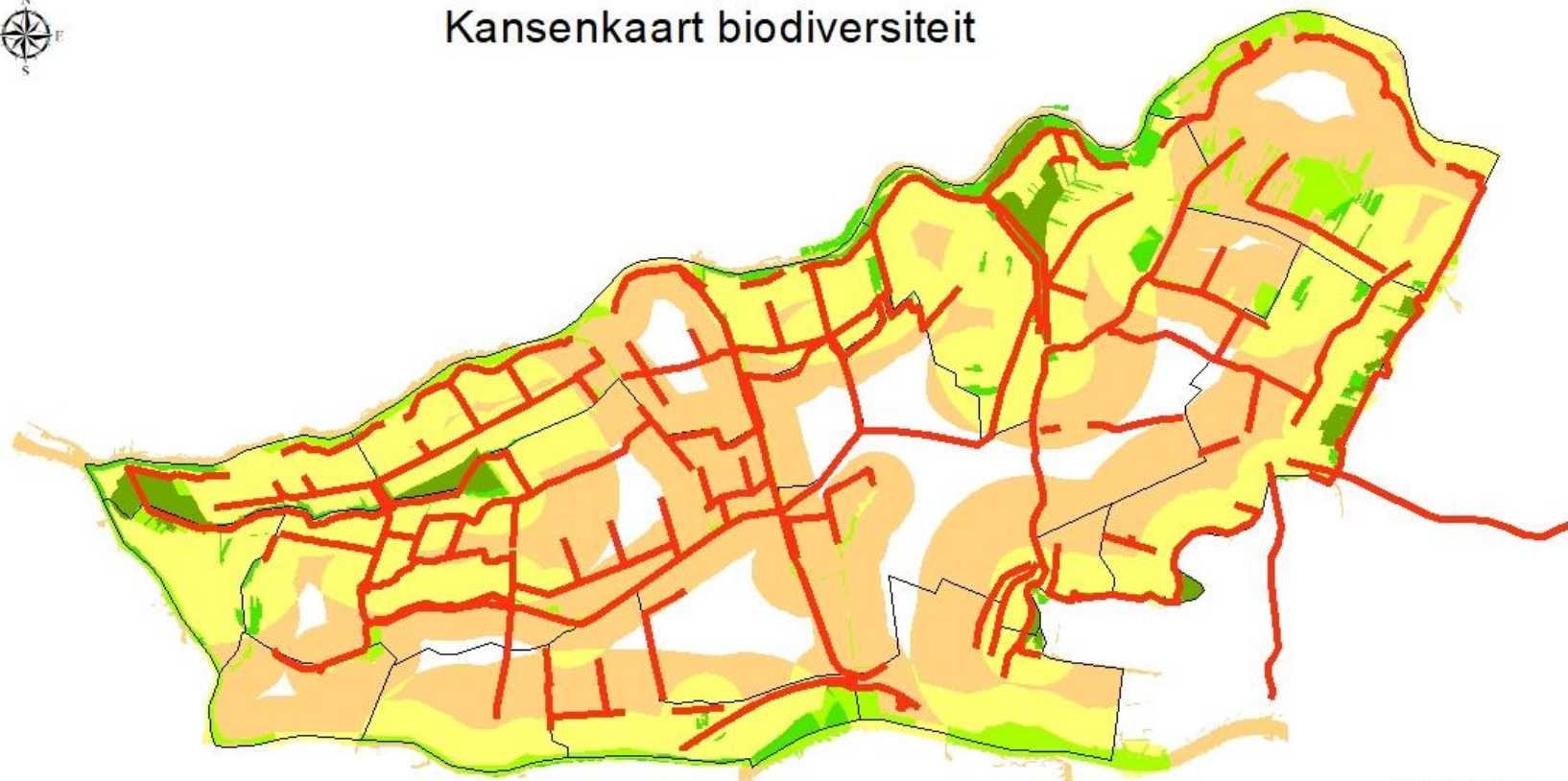

Auteur: Ruud Hendriks
 Opdrachtgever: Blauwzaam
 Organisatie: Inholland Delft
 Datum: 20-06-2018
 Versie: 1.0
 Bron: Blauwzaam, Provincie Zuid-Holland

0 8
 Kilometers

Toelichting

De kansen op het gebied van biodiversiteit zijn gebaseerd op bestaande natuur. Waarbij Natura 2000 gebieden een hoger score krijgt dan natuurnetwerk Nederland. Daarnaast zijn er buffers gelegd rondom deze gebieden. Rondom Natura 2000 een buffer van 3 kilometer en rondom de NNN een buffer van 1 kilometer. Deze afstanden zijn gebaseerd op de wettelijk bepaalde invloed van deze gebieden. Het prachtlint is nog niet meegenomen bij de score berekening.

Legenda

 Prachtlint

Score

 2 - 3

 4 - 5

 6 - 7

 8 - 10

 11 - 14

En hoe verder

- **Extra kaartlagen met meer kansen/knelpunten**
- **Samenvoegen kansen biodiversiteit en risico's klimaatverandering en bodemdaling**
- **Wat zijn de belangrijke criteria/uitgangspunten?**